

SEZIONE A-A' STATO DI FATTO - LOTTO 1  
scala 1:100

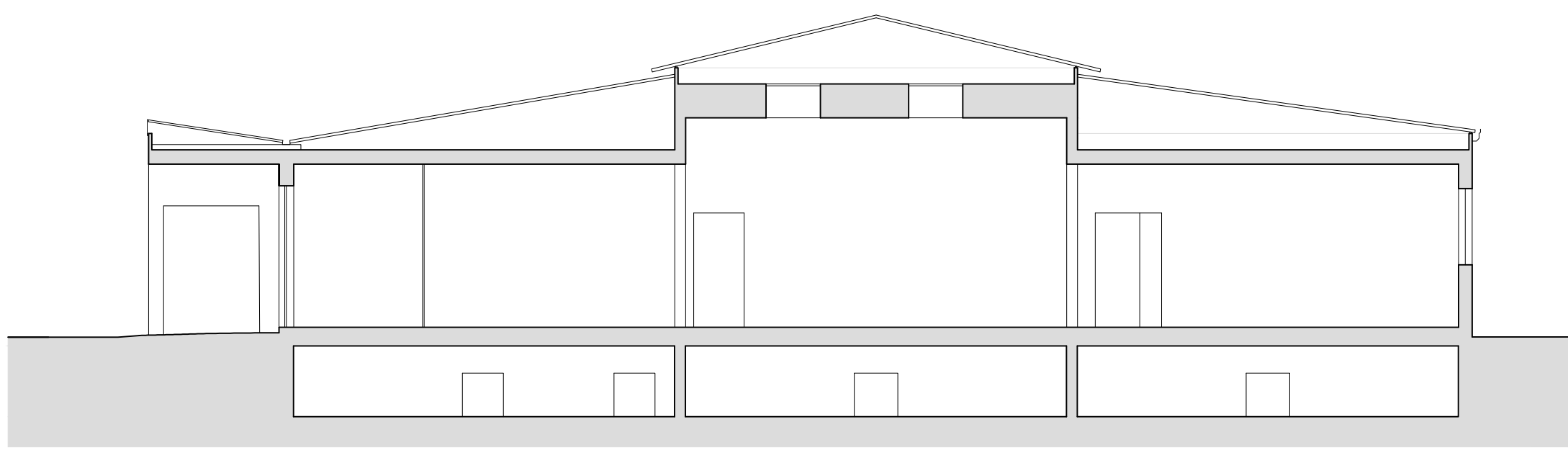

SEZIONE B-B' STATO DI FATTO - LOTTO 1  
scala 1:100

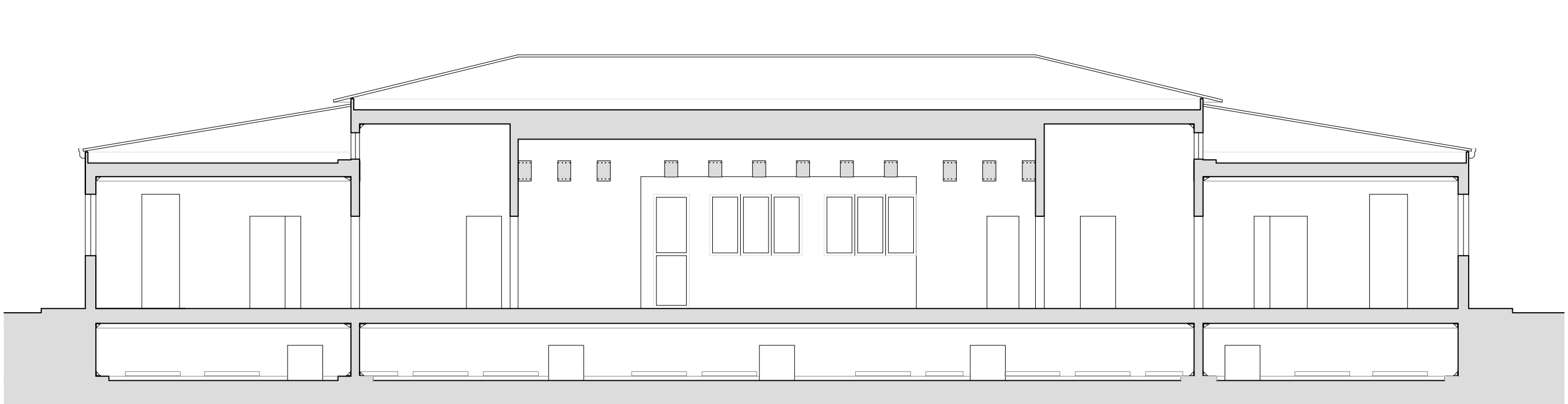

SEZIONE A-A' STATO DI PROGETTO - LOTTO 1  
scala 1:100

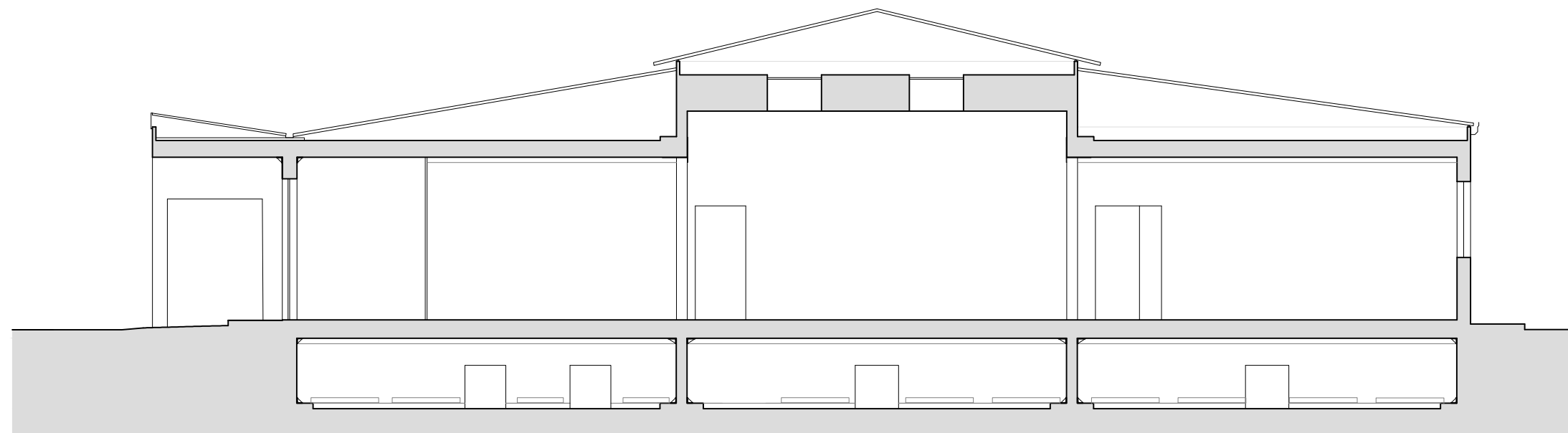

SEZIONE B-B' STATO DI PROGETTO - LOTTO 1  
scala 1:100

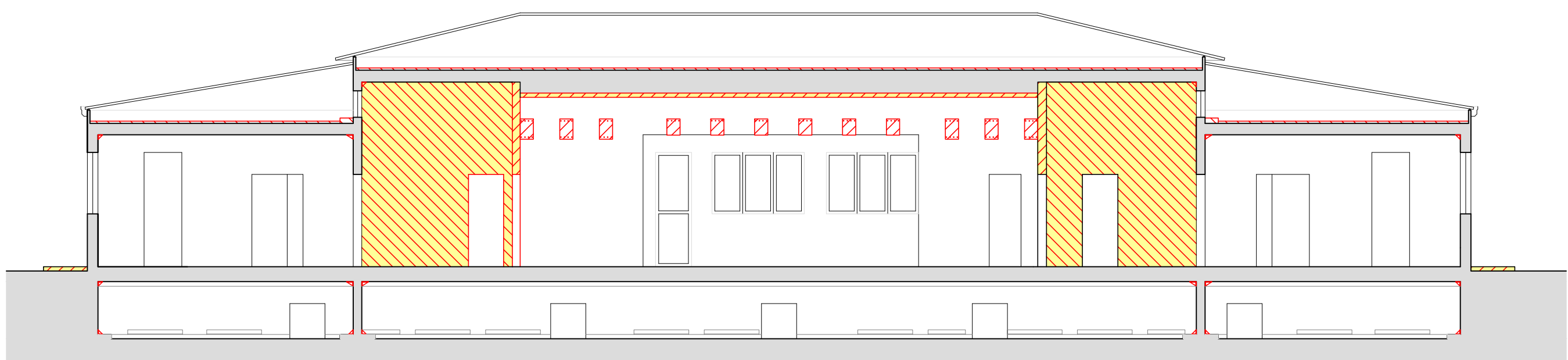

SEZIONE A-A' STATO SOVRAPPONTO - LOTTO 1  
scala 1:100

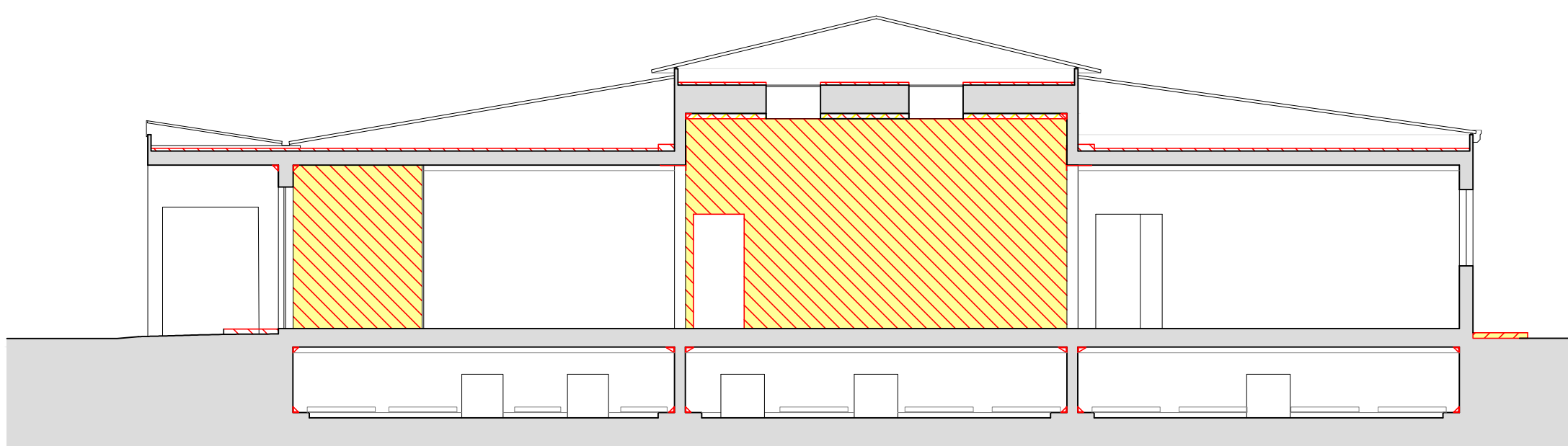

SEZIONE B-B' STATO SOVRAPPONTO - LOTTO 1  
scala 1:100

## COMUNE DI BORGO SAN LORENZO

PROGETTO ESECUTIVO - LOTTO I, INT. DI MIGL. TERMICO  
FUNZIONALE, DI ADEG. SISMICO E IMPIANTISTICO PRESSO LA  
SCUOLA DELL'INFANZIA ARCOBALENO DI VIA C. DI MONTELUONGO

E' VIETATA LA RIPRODUZIONE, LA COPIA E LA TRASMISSIONE DEL PRESENTE DISEGNO SENZA IL CONSENSO DELL'AUTORE

ELAB. II  
TAV. 7

SCALA 1:100  
DATA GIUGNO 19

REV	DATA	DESCRIZIONE	DIS	REVISORE
0	27/06/2016	EMISSIONE ELABORATO GRAFICO	PMC	PM



COMMITTENTE  
COMUNE DI BORGO SAN LORENZO

PROGETTISTA ARCHITETTONICO  
DOTT. ING. MARCO MORICCI

PROGETTISTA STRUTTURALE  
DOTT. ING. MARCO MORICCI

IL RUP  
DOTT. ING. PIETRO BENSIAIA

ELABORATI ARCHITETTONICI

PIANTA, SEZIONI ST. FATTO, ST. PROGETTO E ST. SOVRAPPONTO

PROGETTO ARCHITETTONICO



www.studiofacciolomorici.it

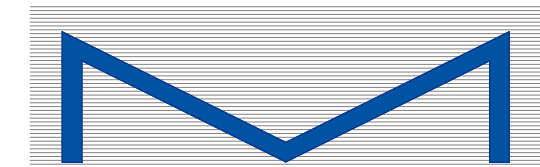

DOTT. ING. MARCO MORICCI  
via G. Galilei, 18 - 50030 SAN LORENZO (FI) tel. 055448892  
e-mail: marcomorici@gmail.com